



AMASYA ÜNİVERSİTESİ
EĞİTİM FAKÜLTESİ

2022

FAALİYET RAPORU

AMASYA ÜNİVERSİTESİ
Eğitim Fakültesi
2022 Yılı Birim Faaliyet Raporu

SUNUŞ

İçinde bulunduğumuz 21. yüzyıl “bilgi çağı” olarak adlandırılırken, bilgi üretme ile yükümlendirilmiş kurumlar da öz görevlerini gözden geçirerek, yeniden yapılanmaya gereksinim duymaktadırlar. Bilginin kanıta dayalı evrensel doğrular ışığında üretildiği biricik kurumsal yapı kuşkusuz üniversitelerdir. Ulusal ve uluslararası boyutta toplumsal yapılarda yaşanan hızlı değişimleri izlemek kadar yönlendirmek görevini de taşıyan üniversitelerin, bu doğrultuda ürettikleri bilgiyi sürekli olarak topluma kazandırması beklenir.-Bu görev, yaşayan ve sürekli gelişen bir yapısal özellik gösteren üniversitelerin, günün gereksinimlerine uygun çağdaş yönetsel teknikleri uygulamaya almaları ile mümkün olabilmektedir.

Ulusal ve uluslararası toplumsal değişim sürecini yakından izlerken, varlığını dayandırdığı öz görevini ve gelecekte ulaşmayı hedeflediği öz görüşünü ve bu çerçevede yeniden yapılandırma çalışmalarını planlayarak bu yolda uygulamaya geçiş planlanmaktadır.

Bu rapor; Eğitim Fakültesi'nin bu kapsamda yapacağı planlama ve uygulama süreci ile elde bulunan veriler değerlendirilecektir. İncancımız ve temel hedefimiz; Fakültemizin demokratik kültürün geliştirilmesi, bilimsel araştırma yapma, yüksek nitelikli insan gücü yetiştirme ve toplumsal yarar sağlama etkinliklerini yürütürken bu amaçla yapacağı her türlü planlama ve uygulama sürecinde, kurumsal duvarların ardında kalmaktan öteye geçerek tüm paydaşları ile ortak ürün verebilir nitelik kazanması olacaktır.

İÇİNDEKİLER

I- GENEL BİLGİLER
A- Misyon ve Vizyon
B- Yetki, Görev ve Sorumluluklar
C- İdareye İlişkin Bilgiler
1- Fiziksel Yapı
2- Örgüt Yapısı
3- Bilgi ve Teknolojik Kaynaklar
4- İnsan Kaynakları
5- Sunulan Hizmetler
6- Yönetim ve İç Kontrol Sistemi
D- Diğer Hususlar
II- AMAÇ ve HEDEFLER
A- İdarenin Amaç ve Hedefleri
B- Temel Politikalar ve Öncelikler
C- Diğer Hususlar
III- FAALİYETLERE İLİŞKİN BİLGİ VE DEĞERLENDİRMELER
A- Mali Bilgiler
1- Bütçe Uygulama Sonuçları (Kurumsal, fonksiyonel ve ekonomik düzeyde ayrı ayrı düzenlenecektir.)
2- Temel Mali Tablolara İlişkin Açıklamalar
3- Mali Denetim Sonuçları
4- Diğer Hususlar
B- Performans Bilgileri
1- Faaliyet ve Proje Bilgileri
2- Performans Sonuçları Tablosu
3- Performans Sonuçlarının Değerlendirilmesi
4- Performans Bilgi Sisteminin Değerlendirilmesi
5- Diğer Hususlar
IV- KURUMSAL KABİLİYET ve KAPASİTENİN DEĞERLENDİRİLMESİ
A- Üstünlükler
B- Zayıflıklar
C- Değerlendirme
V- ÖNERİ VE TEDBİRLER

I- GENEL BİLGİLER

Vizyon

Eđitim bilimleri alanında yapılan kuramsal ve uygulamalı arařtırmalar yoluyla bilgi üretimine katkıda bulunarak; bireylerin eğitim hakları, eşitlik ve insan haklarına saygı temelinde toplumun eğitim sorunlarını irdeleyen, çözüm önerileri geliřtiren ve bu yönde politikaların belirlenmesinde öncü olan; bilgi birikimini ulusal ve uluslararası akademik topluluđun, kamu ve özel kurumların, sivil toplum örgütlerinin ve bireylerin paylaşımına sunan bir fakülte olmaktır.

Misyon

İnsana, topluma, doğaya duyarlı, kendisinin ve mesleđinin toplumsal, eğitimsel gelişmedeki yerini, rolünü kavramış, mesleki yeterlik ve etik sorumluluk kazanmış; sürekli gelişmeyi bir yaşam biçimi olarak algılayan; bilimsel düşünme ve çalışma biçimini benimsemiş; kamusal yararları gözeten, yaratıcı ve eleştirel düşünebilen öğretmenler yetiřtirmek,

Öğrencilerin eğitimsel sorunları tartışabilecekleri, çözümler üretebilecekleri ve kendilerini özgürce ifade edebilecekleri öğrenme ortamlarını geliřtirmek,

Toplumsal sorumluluklarının bilincinde, akademik çalışmalarında niteliđi önemseyen, disiplinler arası yaklařıma açık, bilgiyi paylaşan, deđerlendirmelerinde akademik ölçütleri esas alan, üretkenliđi ve yaratıcı düşünceyi destekleyen bir ortam oluřturmak ve bunu sürekli kılacak kültürü yerleřtirmek,

Eđitim bilimlerinin çeřitli alt disiplinleri ve diđer toplumsal bilimlerle etkileşim ve işbirliđi içinde ulusal ve uluslararası kongre, sempozyum, panel, konferans, çalıştay vb. toplantılar düzenlemek, kuramsal ve uygulamalı araştırma projeleri gerçekleřtirmek ve yayıın yapmak,

Öğrencilerin, akademik ve idari personelin bilgiye erişimini, iletişim ve etkileşimi kolaylařtıran fiziksel ve teknolojik ortam oluřturmak,

Tüm akademik ve yönetsel etkinliklerin dürüst, açık, demokratik ve katılımcı bir anlayıřla yerine getirilmesini sürekli kılmaktır.

İDAREYE İLİŞKİN BİLGİLER

1- FİZİKSEL YAPI

<u>Ünitenin Adı</u>	<u>Akademik Personel Ofisi</u>	<u>İdari Personel Ofisi</u>	<u>Laboratuvar</u>	<u>Anfi</u>	<u>Sınıf</u>	<u>Drama Odası</u>	<u>Yemekhane</u>	<u>Depo</u>
Eğitim A Blok	80	2	2	-	-	-	-	-
Eğitim B. Blok	-	1	5	-	20	-	-	3
Eğitim C. Blok	21	2	5	8	6	1	2	-

Sosyal Alanlar

Kantinler, Kafeteryalar ve Okuma Salonları

Kantin Sayısı : 1 Adet

Kantin Alanı : 230

Toplantı – Konferans Salonları

	Kapasitesi 0-50	Kapasitesi 250-Üzeri
Toplantı Salonu	1	-
Konferans Salonu	-	1
Toplam	1	1

Öğrenci Kulüpleri

Öğrenci Kulüpleri Sayısı: 34

Öğrenci Kulüpleri Alanı: 50 m²

2- ÖRGÜT YAPISI

Örgüt yapısı, Fakülte Dekanı, Dekan Yardımcıları, Fakülte Sekreteri ve Bağlı Bölümlerden oluşmaktadır.

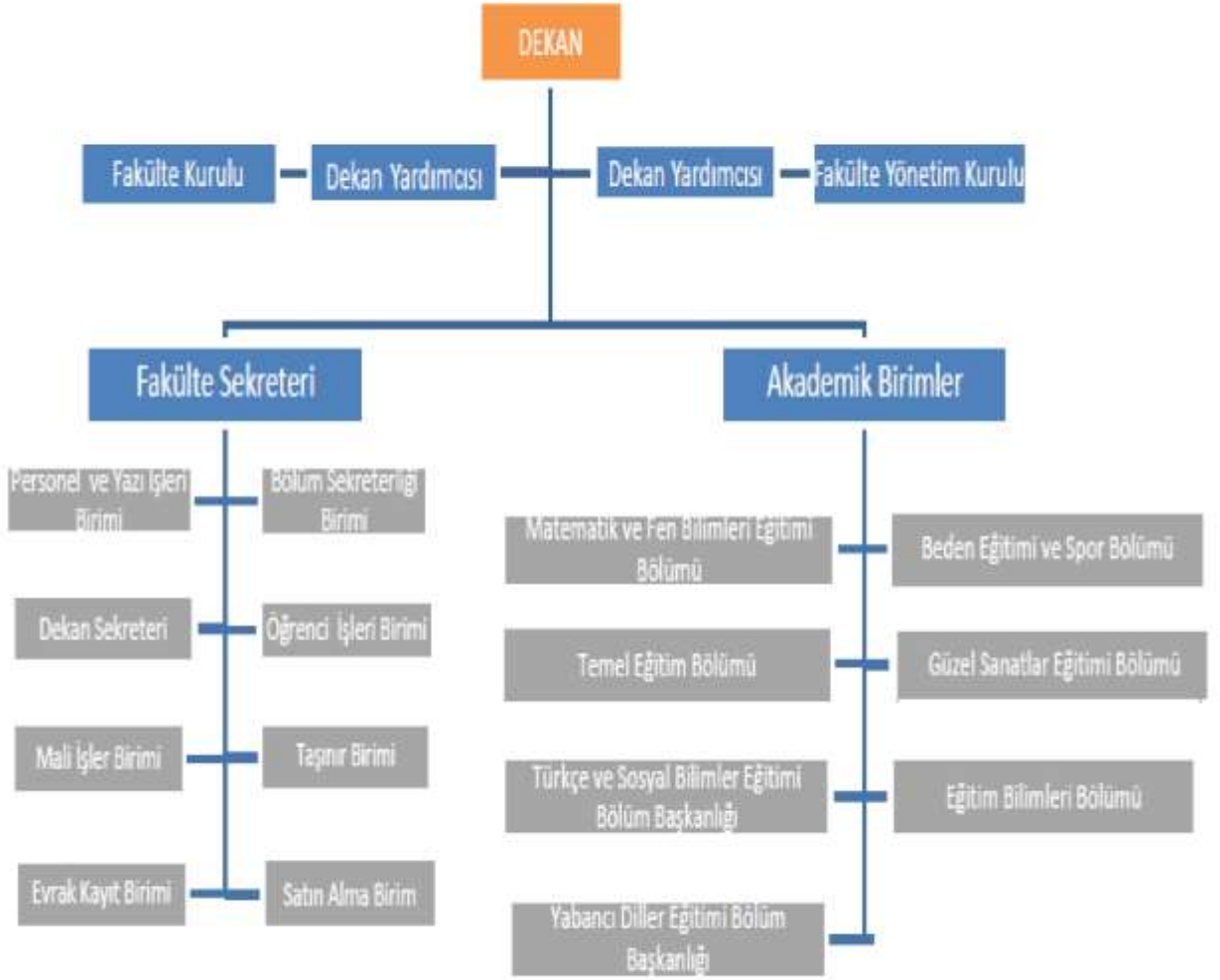

- Dekan V.** : Prof. Dr. Resul ÇEKİN
- Dekan Yrd.** : Doç. Dr. Nurşat BİÇER
- Dekan Yrd.** : Dr. Öğr. Üyesi Kurtuluş ÖZLÜ
- Fakülte Sekreteri** : Yusuf MALO

Fakülte Kurulu	Fakülte Yönetim Kurulu
Prof. Dr. Resul ÇEKİN Prof. Dr. Sevilay KARAMUSTAFAOĞLU Prof. Dr. Orhan KARAMUSTAFAOĞLU Prof. Dr. Nezahat KANDEMİR Prof. Dr. Meltem AKIN KÖSTERELİOĞLU Prof. Dr. Keziban ORBAY Prof. Dr. Asım ÇOBAN Doç. Dr. Ersin TOPÇU Doç. Dr. Fatih CAN Doç. Dr. Erkan ÇER Doç. Dr. Mehmet TOY Doç. Dr. Melike BAŞ Dr. Öğr. Üyesi Şenay YAPICI Dr. Öğr. Üyesi Nail DEMİRCİOĞLU	Prof. Dr. Resul ÇEKİN Prof. Dr. Mustafa YEŞİLYURT Prof. Dr. Arzu CANSARAN Prof. Dr. Sevilay KARAMUSTAFAOĞLU Doç. Dr. Ersin TOPÇU Doç. Dr. Nurşat BİÇER Dr. Öğr. Üyesi Turgut İLERİ

FAKÜLTEYE BAĞLI BÖLÜM VE ANABİLİM DALLARI

1. Temel Eğitim Bölümü

- Okul Öncesi Eğitimi Anabilim Dalı
- Sınıf Eğitimi Anabilim Dalı

2. Sosyal Bilimler ve Türkçe Eğitimi Bölümü

- Sosyal Bilgiler Eğitimi Anabilim Dalı
- Türkçe Eğitimi Anabilim Dalı

3. Beden Eğitimi ve Spor Bölümü

4. Eğitim Bilimleri Bölümü

- Rehberlik ve Psikolojik Danışmanlık Anabilim Dalı
- Eğitimde Ölçme ve Değerlendirme Anabilim Dalı
- Eğitim Yönetimi Anabilim Dalı
- Eğitim Programları ve Öğretimi Anabilim Dalı
- Öğretim Teknolojileri Anabilim Dalı

5. Yabancı Diller Eğitimi Bölümü

- İngiliz Dili Eğitimi Anabilim Dalı

6. Matematik ve Fen Bilimleri Eğitimi Bölümü

- Fen Bilgisi Eğitimi Anabilim Dalı
- Matematik Eğitimi Anabilim Dalı

7. Güzel Sanatlar Eğitimi Bölümü

- Müzik Eğitimi Anabilim Dalı
- Resim-İş Eğitimi Anabilim Dalı

Bölüm ve Anabilim Dalı Başkanları

Yabancı Diller Eğitimi Bölüm Başkanlığı	Doç. Dr. Melike BAŞ
İngiliz Dili Eğitimi Anabilim Dalı	Doç. Dr. Melike BAŞ

Temel Eğitim Bölüm Başkanlığı	Prof. Dr. Asım ÇOBAN
Sınıf Eğitimi Anabilim Dalı	Prof. Dr. Asım ÇOBAN
Okul Öncesi Eğitimi Anabilim Dalı	Dr. Öğr. Üyesi Ela Sümeyye SEÇİM

Türkçe ve Sosyal Bilimler Eğitimi Bölüm Başkanlığı	Doç. Dr. Erkan ÇER
Sosyal Bilgiler Eğitimi Anabilim Dalı	Doç. Dr. Ersin TOPÇU
Türkçe Eğitimi Anabilim Dalı	Doç. Dr. Erkan ÇER

Matematik ve Fen Bilimleri Eğitimi Bölüm Başkanlığı	Prof. Dr. Keziban ORBAY
Fen Bilgisi Eğitimi Anabilim Dalı	Doç. Dr. Mehmet TOY
Matematik Eğitimi Anabilim Dalı	Prof. Dr. Keziban ORBAY

Eğitim Bilimleri Bölüm Başkanlığı	Prof. Dr. Meltem AKIN KÖSTERELİOĞLU
Eğitim Programları ve Öğretimi Anabilim Dalı	Prof. Dr. İlker KÖSTERELİOĞLU
Eğitim Yönetimi Anabilim Dalı	Prof. Dr. Meltem AKIN KÖSTERELİOĞLU
Rehberlik ve Psikolojik Danışmanlık Anabilim Dalı	Dr. Öğr. Üyesi Nihan OSMANAĞAOĞLU
Eğitimde Ölçme ve Değerlendirme Anabilim Dalı	Doç. Dr. Müjgan ZOBU
Öğretim Teknolojileri Anabilim Dalı	Prof. Dr. Recep ÇAKIR

Beden Eğt.ve Spor Bölüm Başkanlığı	Prof. Dr. Resul ÇEKİN
---	-----------------------

Güzel Sanatlar Eğitimi Bölüm Başkanlığı	Dr. Öğr. Üyesi Nail DEMİRCİOĞLU
Müzik Eğitimi Anabilim Dalı	Dr. Öğr. Üyesi Nail DEMİRCİOĞLU
Resim-İş Eğitimi Anabilim Dalı	Dr. Öğr. Üyesi Özdemir KARABAY

3- Bilgi ve Teknolojik Kaynaklar

Fakültemizde öğrencilerimizin kaynak temininde yararlanabilecekleri 1 kütüphane bulunmaktadır. Kütüphanemizde yaklaşık 12500 kayıtlı kaynak bulunmaktadır.

Ayrıca öğrencilerimizin öğretim faaliyetlerinde kullanabilecekleri, Tepegöz, Slayt makinesi, Bilgisayar, Video, Fotoğraf makinesi, Baskı makinesi, Fotokopi makinesi, ve Bilgisayar Laboratuvarı ve Laboratuvarda sürekli kullanabilecekleri internet bağlantısı bulunmaktadır.

Donanım Envanteri

	DONANIM ARAÇLARI	SAYISI
BİLGİSAYAR	Masaüstü Bilgisayar	270
	Dizüstü Bilgisayar	92
	Yazıcı	41
DİĞER DONANIM	Tarayıcı	1
	Fax Cihazı	2
	Projeksiyon	37
	Televizyon	3
	Fotokopi Makinesi	4
	Dijital Baskı Makinesi	1
	Klima	30
	Tablet Bilgisayar	1

4- İnsan Kaynakları

İdari Birim İnsan Kaynakları

S.NO	İSİM	UNVANI	GÖREVİ
1	Yusuf MALO	Bilgisayar İşletmeni	Fakülte Sekreteri
2	Nihal ATABAY	Hemşire	Havuz
3	Engin ŞİMŞEK	Tekniker	Havuz
4	Ayşe UZUNGÜL	Tekniker	Dekan Sekreteri
5	Uğur ZENGİN	Bilgisayar İşletmeni	Bölüm Sekreterliği

6	Hakan YAPRAK	4/B	Bölüm Sekreterliği
7	Mesut KALAYCI	4/B	Taşınır
8	Osman YILMAZ	Bilgisayar İşletmeni	Muhasebe
9	Sezgin GÖK	Aşçı	Fotokopi
10	Emrah BAĞ	Bilgisayar İşletmeni	Öğrenci İşleri
11	Selda ÖZAY	Bilgisayar İşletmeni	Öğrenci İşleri
12	Ahmet ÖZER	Hemşire	Yazı İşleri
13	Şükrettin SONKAYA	Bilgisayar İşletmeni	Bölüm Sekreterliği
14	Feti AYDIN	Hizmetli	Çay Ocağı
15	Feyzullah KIRTEPE	Memur	Satın Alma
16	Hürrem ÖKSÜZ	Bilgisayar İşletmeni	Havuz
17	Ümran Damla KURT	Bilgisayar İşletmeni	Yazı İşleri

Akademik Birim İnsan Kaynakları

Profesör Dr.	Resul Çekin	Beden Eğt.ve Spor
Profesör Dr.	Recep Kürkcü	Beden Eğt.ve Spor
Doçent Dr.	Serkan Zengin	Beden Eğt.ve Spor
Doçent Dr.	Seda Sabah	Beden Eğt.ve Spor
Dr. Öğr. Üyesi	Kurtuluş Özlü	Beden Eğt.ve Spor
Dr.Öğr.Üyesi	İskender Güler	Beden Eğt.ve Spor
Dr. Öğr. Üyesi	İlknur Yazıcılar Özçelik	Beden Eğt.ve Spor
Öğr.Gör.	Ali Galip Yücel	Beden Eğt.ve Spor
Öğr. Gör.	İsmail Yolcu	Beden Eğt.ve Spor
Arş. Gör.	Oguzhan Yolcu	Beden Eğt.ve Spor
Arş. Gör.	Seyyid Burhaneddin Fırat	Beden Eğt.ve Spor
Profesör Dr.	Recep Çakır	Eğitim Bilimleri
Dr.Öğr.Üyesi	Fatih Saltan	Eğitim Bilimleri
Arş. Gör.	Esmâ Yıldız	Eğitim Bilimleri
Arş. Gör.	İbrahim Çelik	Eğitim Bilimleri

Dr. Öğr. Üyesi	Muhammed Dağlı	Eğitim Bilimleri
Doç. Dr.	Volkan KUKUL	Eğitim Bilimleri
Arş. Gör.	Ömer ARSLAN	Eğitim Bilimleri
Profesör Dr.	İlker Kösterelioğlu	Eğitim Bilimleri
Profesör Dr.	Murat Gökdere	Eğitim Bilimleri
Prof. Dr.	Adem Bayar	Eğitim Bilimleri
Doçent Dr.	Mehmet KARA	Eğitim Bilimleri
Dr.Öğr.Üyesi	Hale Yetim	Eğitim Bilimleri
Dr.Öğr.Üyesi	Şenay Yapıcı	Eğitim Bilimleri
Dr.Öğr.Üyesi	Uğur Ferhat Ermiş	Eğitim Bilimleri
Dr. Öğr. Üyesi	Yeliz Çelen	Eğitim Bilimleri
Öğr. Gör.	Mehmet Yapıcı	Eğitim Bilimleri
Profesör Dr.	Ahmet Üstün	Eğitim Bilimleri
Profesör Dr.	Meltem A. Kösterelioğlu	Eğitim Bilimleri
Dr.Öğr.Üyesi	Safiye Çiğdem Gören	Eğitim Bilimleri
Dr.Öğr.Üyesi	Dilara Çaycı Karaköse	Eğitim Bilimleri
Dr.Öğr.Üyesi	Şerafettin Gedik	Eğitim Bilimleri
Doçent Dr.	Müjgan Zobu	Eğitim Bilimleri
Dr.Öğr.Üyesi	Mustafa Yıldız	Eğitim Bilimleri
Dr.Öğr.Üyesi	Ümit Çelen	Eğitim Bilimleri
Dr.Öğr.Üyesi	Mehmet Filiz	Eğitim Bilimleri
Dr.Öğr.Üyesi	Hasan Aykut Karaboğa	Eğitim Bilimleri
Dr.Öğr.Üyesi	Keziban Kılıç Topal	Eğitim Bilimleri
Doçent Dr.	Burcu Karaşar	Eğitim Bilimleri
Dr.Öğr.Üyesi	Erdoğan Bozkurt	Eğitim Bilimleri
Dr.Öğr.Üyesi	Erol Ata	Eğitim Bilimleri
Dr.Öğr.Üyesi	Nurten Topçu	Eğitim Bilimleri
Dr.Öğr.Üyesi	Nihan Osmanağaoğlu	Eğitim Bilimleri
Dr.Öğr.Üyesi	Sare Terzi İlhan	Eğitim Bilimleri

Dr.Öğr.Üyesi	Ümre Kaynak	Eğitim Bilimleri
Dr.Öğr.Üyesi	Semih Kaynak	Eğitim Bilimleri
Arş.Gör.	Fatma İnceman Kara	Eğitim Bilimleri
Arş.Gör.	Hilal Özden Çon	Eğitim Bilimleri
Profesör Dr.	Arzu Cansaran	Matematik ve Fen Bilimleri Eğitimi
Profesör Dr.	Metin Orbay	Matematik ve Fen Bilimleri Eğitimi
Profesör Dr.	Nezahat Kandemir	Matematik ve Fen Bilimleri Eğitimi
Profesör Dr.	Orhan Karamustafaoğlu	Matematik ve Fen Bilimleri Eğitimi
Profesör Dr.	Sevilay Karamustafaoğlu	Matematik ve Fen Bilimleri Eğitimi
Profesör Dr.	Telhat Özdoğan	Matematik ve Fen Bilimleri Eğitimi
Doçent Dr.	Mehmet Toy	Matematik ve Fen Bilimleri Eğitimi
Öğr.Gör.	Resul Köseoğlu	Matematik ve Fen Bilimleri Eğitimi
Öğr. Gör.	Suat Peker	Matematik ve Fen Bilimleri Eğitimi
Arş. Gör.	Ayşegül Özaşkın Arslan	Matematik ve Fen Bilimleri Eğitimi
Arş. Gör.	Miyase Tutar	Matematik ve Fen Bilimleri Eğitimi
Arş. Gör.	Şeyma Irmak	Matematik ve Fen Bilimleri Eğitimi
Profesör Dr.	Keziban Orbay	Matematik ve Fen Bilimleri Eğitimi
Profesör Dr.	Mustafa Kandemir	Matematik ve Fen Bilimleri Eğitimi
Profesör Dr.	Aslıhan Sezgin	Matematik ve Fen Bilimleri Eğitimi
Dr.Öğr.Üyesi	Biröl Tekin	Matematik ve Fen Bilimleri Eğitimi
Dr.Öğr.Üyesi	Hüseyin Demir	Matematik ve Fen Bilimleri Eğitimi
Dr.Öğr.Üyesi	Nida Emül	Matematik ve Fen Bilimleri Eğitimi
Dr.Öğr.Üyesi	Ömer Şahin	Matematik ve Fen Bilimleri Eğitimi
Dr.Öğr.Üyesi	Beyda Topan	Matematik ve Fen Bilimleri Eğitimi
Öğr.Gör.	Müberra Kazancıoğlu	Matematik ve Fen Bilimleri Eğitimi
Doç. Dr.	Melike Baş	Yabancı Diller Eğitimi
Dr. Öğr. Üyesi	Ayfer Su Bergil	Yabancı Diller Eğitimi
Dr. Öğr. Üyesi	Hayriye Avara	Yabancı Diller Eğitimi
Dr. Öğr. Üyesi	Gamze Erdem Coşgun	Yabancı Diller Eğitimi
Öğr. Gör.	Muhammet Öcal	Yabancı Diller Eğitimi

Arş. Gör.	Ali Anaç	Yabancı Diller Eğitimi
Dr.Öğr.Üyesi	Nail Demircioğlu	Güzel Sanatlar Eğitimi Bölümü
Dr.Öğr.Üyesi	Ali BİLİCİ	Güzel Sanatlar Eğitimi Bölümü
Dr.Öğr.Üyesi	Burcu Akbulut Bilici	Güzel Sanatlar Eğitimi Bölümü
Arş.Gör.	Betül TOPRAK	Güzel Sanatlar Eğitimi Bölümü
Dr.Öğr.Üyesi	Özdemir Karabay	Güzel Sanatlar Eğitimi Bölümü
Dr.Öğr.Üyesi	İlyas SEVİNDİK	Güzel Sanatlar Eğitimi Bölümü
Arş.Gör.	Esra AVCI KURT	Güzel Sanatlar Eğitimi Bölümü
Prof. Dr.	Cengiz Yıldırım	Temel Eğitim
Dr.Öğr.Üyesi	Davut Elmacı	Temel Eğitim
Dr.Öğr.Üyesi	Önder İdil	Temel Eğitim
Dr.Öğr.Üyesi	Salih Değirmenci	Temel Eğitim
Dr.Öğr.Üyesi	Songül Pektaş	Temel Eğitim
Dr.Öğr.Üyesi	Ela Sümeyye SEÇİM	Temel Eğitim
Öğr.Gör.	Tuncay Demirtaş	Temel Eğitim
Profesör Dr.	Asım Çoban	Temel Eğitim
Profesör Dr.	Şafak Uluçınar Sağır	Temel Eğitim
Profesör Dr.	Mustafa Yeşilyurt	Temel Eğitim
Prof. Dr.	Murat Kurt	Temel Eğitim
Doçent Dr.	Gülbin Zeren Nalinci	Temel Eğitim
Doçent Dr.	Hasan Baltacı	Temel Eğitim
Dr.Öğr.Üyesi	Neşe Kutlu Abu	Temel Eğitim
Dr.Öğr.Üyesi	Rumiye Arslan	Temel Eğitim
Arş.Gör. Dr.	İdris Aktaş	Temel Eğitim
Arş.Gör.	Murat Başgül	Temel Eğitim
Profesör Dr.	Emine Altunay Şam	Türkçe ve Sosyal Bilimler Eğitimi Bölümü
Doçent Dr.	Ersin Topçu	Türkçe ve Sosyal Bilimler Eğitimi Bölümü
Doçent Dr.	Nazan Kahraman	Türkçe ve Sosyal Bilimler Eğitimi Bölümü
Doçent Dr.	Gönül Türkan Demir	Türkçe ve Sosyal Bilimler Eğitimi Bölümü

Doçent Dr.	Mustafa Kılınç	Türkçe ve Sosyal Bilimler Eğitimi Bölümü
Doçent Dr.	Turgut İleri	Türkçe ve Sosyal Bilimler Eğitimi Bölümü
Dr.Öğr.Üyesi	Alpay Aksin	Türkçe ve Sosyal Bilimler Eğitimi Bölümü
Dr.Öğr.Üyesi	Gökhan Abanoz	Türkçe ve Sosyal Bilimler Eğitimi Bölümü
Dr.Öğr.Üyesi	Önder Eryılmaz	Türkçe ve Sosyal Bilimler Eğitimi Bölümü
Öğr.Gör.	Nusret Kasap	Türkçe ve Sosyal Bilimler Eğitimi Bölümü
Arş.Gör.	Oğuz Seyhan	Türkçe ve Sosyal Bilimler Eğitimi Bölümü
Arş.Gör.	Turgay Çinkırdaklı	Türkçe ve Sosyal Bilimler Eğitimi Bölümü
Doçent Dr.	Erkan Çer	Türkçe ve Sosyal Bilimler Eğitimi Bölümü
Doçent Dr.	Nurşat Biçer	Türkçe ve Sosyal Bilimler Eğitimi Bölümü
Doçent Dr.	Avni Erdemir	Türkçe ve Sosyal Bilimler Eğitimi Bölümü
Doçent Dr.	Fatih Can	Türkçe ve Sosyal Bilimler Eğitimi Bölümü
Dr.Öğr.Üyesi	Hüsniye Mayadağlı	Türkçe ve Sosyal Bilimler Eğitimi Bölümü
Dr.Öğr.Üyesi	Emre Vural	Türkçe ve Sosyal Bilimler Eğitimi Bölümü
Arş.Gör.Dr.	Kayhan İnan	Türkçe ve Sosyal Bilimler Eğitimi Bölümü
Öğr.Gör.	İsa Çolaker	Türkçe ve Sosyal Bilimler Eğitimi Bölümü
Öğr. Gör.	Yasemin Özgen	Türkçe ve Sosyal Bilimler Eğitimi Bölümü
Arş.Gör.	Murat Aydın	Türkçe ve Sosyal Bilimler Eğitimi Bölümü

Memur Personelin Hizmet Sınıflarına Göre Dağılımı

Hizmet Sınıfları	Personel Sayısı
Genel İdare Hizmetler	10
Teknik Hizmetler	2
Yardımcı Hizmetler	2
Sağlık Hizmetler	2
4/B Çalışanlar	2

5- Sunulan Hizmetler

Fakültemiz Milli Eğitim Bakanlığına öğretmen yetiştiren bir kurumdur. Bu nedenle Öğretmenliğe yönelik eğitim hizmeti sunulmaktadır.

6- Yönetim ve İç Kontrol Sistemi

Yönetim

- Dekan V. : Prof. Dr. Resul ÇEKİN
Dekan Yrd. : Doç. Dr. Nurşat BİÇER
Dekan Yrd. : Dr. Öğr. Üyesi Kurtuluş ÖZLÜ
Fakülte Sek. : Yusuf MALO

İç Kontrol Sistemi

1. İç kontrol sisteminin kurulması, standartlarının uygulanması ve geliştirilmesi konularında çalışmalar yapmak,
2. İdarenin görev alanına ilişkin konularda standartlar hazırlamak,
3. Ön malî kontrol görevini yürütmek,
4. Amaçlar ile sonuçlar arasındaki farklılığı giderici ve etkililiği artırıcı tedbirler önermek.

D- Diğer Hususlar

II- AMAÇ ve HEDEFLER

A- İdarenin Amaç ve Hedefleri

1. Eğitim-Öğretim kalitesini artırmak ve nitelikli mezunlar yetiştirmek,
2. Eğitim-öğretimin kalitesini artırarak araştıran, sorgulayan ve değer üreten nitelikli bireyler yetiştirmek,
3. Eğitime, topluma ve bilimsel mükemmelliğe katkı sağlayacak bilimsel araştırmalar yapmak,
4. Öğrenci, çalışan ve Fakültemiz yerleşkesini kullanan diğer paydaşların yaşam kalitesini artırmak,

5. Daha etkin çalışan bir örgütsel yapının oluşturulması.
6. Kurumsal kimliğin ve motivasyonun güçlendirilmesi.
7. Eğitimin ve öğretimin yapısının geliştirilmesi.
8. Kaynak geliştirme.
9. Eğitimde kalite, rekabet, verimlilik artırmaya yönelik olarak gerekli tedbirler alınacaktır.
10. Eğitim müfredatı gözden geçirilerek gerekli güncellemelere devam edilecek, ihtiyaç duyulan alanlarda hizmet içi eğitim faaliyetleri yapılacaktır.
11. Eğitimde etkin bir yönlendirme sistemi kurulacaktır.
12. Eğitim birimlerimizin donanım ihtiyacı karşılanacak, fiziki altyapı geliştirilecektir.
13. Eğitimde bilgi teknolojilerinin kullanımı yaygınlaştırılacak ve etkin hale getirilecektir.

B- Temel Politikalar ve Öncelikler

1. Teknolojik gelişmelerden faydalanmak,
2. Öğrencilerin Eğitim-Öğretime aktif katılımını sağlamak,
3. Öğrenciler için seminer, konferans ve kurslar düzenlemek,
4. Öğrencilere yönelik spor etkinlikleri düzenlemek,
5. Öğrencilere yönelik Rehberlik-Danışmanlık hizmeti vermek,
6. Öğrencilerin bilgi ve kaynağa ulaşımını sağlamak,
7. Sınıflarda teknik yapılandırmayı sağlamak,

C- Diğer Hususlar

1. Bilgisayar deneyliği kurmak,
2. Eksiklikleri tamamlamak,
3. Ölçme değerlendirilmede aktif katılım sağlayıcı düzenlemeler yapmak,
4. Haftalık seminerler düzenlemek,
5. Aylık konferanslar düzenlemek,
6. İngilizce kursu düzenlemek,
7. Kütüphaneyi geliştirmek,

III- FAALİYETLERE İLİŞKİN BİLGİ VE DEĞERLENDİRMELER

A- Mali Bilgiler

1. Bütçe Uygulama Sonuçları

Fakültemizle ilgili harcama kalemlerine 2022 Mali yılında ayrılan ödeneklerin dağıtım ve kullanımını gösterir tablo aşağıda sunulmuştur.

EĞİTİM FAKÜLTESİ
2022 YILI BÜTÇE TERTİPLERİN ÖDENEK DURUM LİSTESİ

EĞİTİM FAKÜLTESİ

PROGRAM	ALTPROGRAM	FAALİYET	ALT FAALİYET	TERTİP	KBÖ	EKLENEN	DÜŞÜLEN	TOPLAM ÖDENEK	SERBEST	BLOKE	ÖDENEK GÖNDERME	TENKİS	TOPLAM ÖDENEK GÖNDERME	KULLANILABİLİR ÖDENEK GÖNDERME	HARCAMA (AVANS DAHİL)	KALAN	TOPLAM ÖDENEK-HARCAMA	KURUM İÇİ AKTARMA	YEDEKTEN AKTARMA	KURUM İÇİ DÜŞÜLEN
62- YÜKSEKÖĞRETİM	239- ÖN LİSANS EĞİTİMİ, LİSANS EĞİTİMİ VE LİSANSÜSTÜ EĞİTİM	756- Yükseköğretim Kurumları Birinci Öğretim	0-	62.239.756.0-0469.0025-02-01.01	24.652.000,00	9.984.060,00	5.809.346,00	28.826.714,00	28.826.714,00	0,00	34.636.060,00	-5.809.346,00	28.826.714,00	0,00	28.826.713,69	0,31	0,31	0,00	0,00	0,00
				62.239.756.0-0469.0025-02-01.01.10.01											2.283.884,86					
				62.239.756.0-0469.0025-02-01.01.10.02											6.880.657,58					
				62.239.756.0-0469.0025-02-01.01.20.01											8.660.222,67					
				62.239.756.0-0469.0025-02-01.01.30.01											9.733.192,95					
				62.239.756.0-0469.0025-02-01.01.40.01											319.093,75					
				62.239.756.0-0469.0025-02-01.01.50.01											525.332,65					
				62.239.756.0-0469.0025-02-01.01.50.03											423.845,68					
				62.239.756.0-0469.0025-02-01.01.90.01											483,55					
				62.239.756.0-0469.0025-02-01.04	10.000,00	4.050,00	14.050,00	0,00	0,00	0,00	14.050,00	-14.050,00	0,00	0,00	0,00	0,00	0,00	0,00	0,00	12.550,00
				62.239.756.0-0469.0025-02-02.01	3.552.000,00	1.438.560,00	1.000.357,00	3.990.203,00	3.990.203,00	0,00	4.990.560,00	-1.000.357,00	3.990.203,00	0,00	3.990.202,21	0,79	0,79	0,00	0,00	64.852,00
				62.239.756.0-0469.0025-02-02.01.10.01											2.469.791,07					
				62.239.756.0-0469.0025-02-02.01.10.02											1.520.411,14					
				62.239.756.0-0469.0025-02-02.04	11.000,00	4.455,00	15.455,00	0,00	0,00	0,00	15.455,00	-15.455,00	0,00	0,00	0,00	0,00	0,00	0,00	0,00	14.455,00
				62.239.756.0-0469.0025-02-03.02	794.000,00	2.126.350,00	25.000,00	2.895.350,00	2.895.350,00	0,00	3.532.450,00	-637.100,00	2.895.350,00	0,00	2.893.595,58	1.754,42	1.754,42	0,00	0,00	0,00
				62.239.756.0-0469.0025-02-03.02.10.01											52.164,00					
				62.239.756.0-0469.0025-02-03.02.20.01											10.762,50					
				62.239.756.0-0469.0025-02-03.02.20.02											58.874,40					
				62.239.756.0-0469.0025-02-03.02.30.01											1.044.564,19					
				62.239.756.0-0469.0025-02-03.02.30.02											7.094,16					
				62.239.756.0-0469.0025-02-03.02.30.03											1.659.189,33					
				62.239.756.0-0469.0025-02-03.02.60.01											60.947,00					
				62.239.756.0-0469.0025-02-03.03.10	3.000,00	0,00	0,00	3.000,00	3.000,00	0,00	3.000,00	0,00	3.000,00	0,00	2.379,00	621,00	621,00	0,00	0,00	0,00
				62.239.756.0-0469.0025-02-03.03.10.01											2.379,00					
				62.239.756.0-0469.0025-02-03.03.20	1.000,00	2.662,00	0,00	3.662,00	3.662,00	0,00	3.662,00	0,00	3.662,00	0,00	3.661,50	0,50	0,50	0,00	0,00	0,00
				62.239.756.0-0469.0025-02-03.03.20.01											3.661,50					
				62.239.756.0-0469.0025-02-03.03.05	6.000,00	163.442,00	0,00	169.442,00	169.442,00	0,00	169.442,00	0,00	169.442,00	0,00	167.218,11	2.223,89	2.223,89	0,00	0,00	0,00
				62.239.756.0-0469.0025-02-03.05.20.02											3.776,25					
				62.239.756.0-0469.0025-02-03.05.90.90											163.441,86					
				62.239.756.0-0469.0025-02-03.07	1.000,00	0,00	0,00	1.000,00	1.000,00	0,00	1.000,00	0,00	1.000,00	0,00	0,00	1.000,00	1.000,00	0,00	0,00	0,00
				62.239.756.0-0469.0025-02-03.08	4.000,00	0,00	0,00	4.000,00	4.000,00	0,00	4.000,00	0,00	4.000,00	0,00	3.800,00	200,00	200,00	0,00	0,00	0,00
				62.239.756.0-0469.0025-02-03.08.10.01											3.800,00					
				TOPLAM	29.034.000,00	13.723.579,00	6.864.208,00	35.893.371,00	35.893.371,00	0,00	43.369.679,00	-7.476.308,00	35.893.371,00	0,00	35.887.570,09	5.800,91	5.800,91	0,00	0,00	91.857,00

Fakültemizde tüm tasarruf tedbirleri çerçevesinde en iyi şekilde hizmet sunulmaya çalışılmıştır. Hizmet sunulan idari personel-akademik personel-öğrenci sayılarımız, harcama kalemlerine ayrılan ödeneklerimiz incelendiğinde Fakültemize ayrılan ödeneklerin yetersiz kaldığı görülecektir.

Fakültemiz akademik personelin bilimsel çalışmalar ile ilgili toplantı, konferans, seminerlere katılabilmeleri için başka üniversitelerden davet edilen öğretim elemanlarının yolluk ve gündelik giderlerinin karşılanmasında ödenek yetersizliği dolayısıyla bazı kısıtlamalara gidilmek zorunda kalınmıştır.

3- Mali Denetim Sonuçları

5018 Sayılı Kamu Mali Yönetimi ve Kontrol Kanununun 41. Maddesi gereği Fakültemiz tarafından yapılan harcamalar ile ilgili hesaplar ve bunlara ilişkin belgeler, her yıl Türkiye Büyük Millet Meclisi adına Türkiye Büyük Millet Meclisi Başkanlık Divanı tarafından görevlendirilen ve gerekli mesleki niteliklere sahip denetim elemanlarından oluşan bir komisyon tarafından denetlenir.

1- Faaliyet ve Proje Bilgileri

B- Performans Bilgileri

NO	Proje No	Proje Yürütücüsünün Adı-Soyadı	Projenin Adı	Bütçesi	Başlama Tarihi
1	FMB-BAP 22-0560	Dr. Öğr. Üyesi Önder İDİL	Spirulina sp. Fibroin Hidrojellerin Tasarlanması	9.994,12	08.2022- 08.2023
2	SEB-BAP 22-0221	Dr. Öğr. Üyesi Önder ERYILMAZ	Ortaokul sosyal bilgiler dersinde iklim değişikliği: Bir durum çalışması	1.738,90	01.09.2022- 30.11.2023
3	SEB-BAP 22-0222	Dr. Öğr. Üyesi Şerafettin GEDİK	Eğitim liderliği ve değişim: Politika uygulamasında yapısal zorluklar	2.000,00	27.06.2022- 26.06.2023

IV- KURUMSAL KABİLİYET ve KAPASİTENİN DEĞERLENDİRİLMESİ

A- Üstünlükler

1. Yapabileceklerimiz
2. Bilgimiz, deneyimimiz
3. Yenilikçi yaklaşımlarımız
4. Lokasyonumuz, coğrafi yerimiz
5. Yönetim anlayışımız vb.
6. Alanında uzman, genç, dinamik, nitelikli, güçlü, istekli, yeniliğe açık, kaliteli, rekabetçi ve işbirliği yapan yetenekli kadromuzun olması,
7. Kurumsallaşmış ve hiyerarşik bir yapıyla, yönetim tarafından alınan kararların, en küçük birimlere kadar etkin bir şekilde uygulanmasının sağlanabilmesi,
8. Katılımcı yönetim tarzının benimsenmiş olması,
9. Akademik ve idari personel arasında güçlü iletişim ve işbirliği ortamının bulunması,
10. Ekip çalışması yapılabilmesi,
11. Üst yönetimin uluslararası yayınları ve uluslararası programlara katılımı ve araştırmayı özendirmeye yönelik desteği,
12. Öğrencilerin yönetim ve öğretim elemanları ile güçlü etkileşim ve iletişimde bulunabilmeleri,
13. Ulusal ve uluslararası projelere destek olacak projeleri, objektif ve saydam bir şekilde finanse edecek birimlerin varlığı (BAP),
14. Bilgi paylaşımını benimseyen düşünce anlayışı
15. Öğreti odaklı öğrenci merkezli eğitim ortamının varlığı,

B- Zayıflıklar

1. Nakit akışımız
2. Akreditasyon vb. eksiklikler
3. Kaynaklarımız
4. Personel yetersizliği,
5. Ek finans kaynağı oluşturma imkânlarının yetersizliği,
6. Sosyal ve kültürel aktivitelerin yetersizliği,

C- Deęerlendirme

Fakültemize yeni Öğretim Elemanlarının atanması akademik personel eksiklięimizi çok aza indirmiştir.

Fakültemizin fiziksel alanlarının genişlemesi, akademik personel sayısının artması, personel nakilleri gibi nedenlerden dolayı idari bürolarımızda çalışacak elemana ihtiyaç duyulmaktadır.

Fakültemizde görevli akademik, idari ve öğrencilerimize hizmet vermek üzere doktor ihtiyacımız bulunmaktadır.

V- ÖNERİ VE TEDBİRLER

Fakültemizin gelişebilmesi ve mezun öğrencilerimizin kendi meslek alanlarında gelişebilmeleri ve saygın üniversite mezunları içerisinde yer alabilmeleri için, özellikle fiziki altyapı eksiklięi ve öğretim üyesi eksiklięinin en kısa zamanda giderilmesi gerekmektedir.

Söz konusu eksikliklerin giderilmesi için ilgili bakanlıklarca çağın gereklerine uygun, harcanabilir yeterli bütçe kaynaklarının konması gerekmektedir.

İÇ KONTROL GÜVENCE BEYANI^[1]

Harcama yetkilisi olarak görev ve yetkilerim çerçevesinde;

- Harcama Birimimizce gerçekleştirilen iş ve işlemlerin idarenin amaç ve hedeflerine, iyi malî yönetim ilkelerine, kontrol düzenlemelerine mevzuata uygun bir şekilde gerçekleştirildiğini, birimimize bütçe ile tahsis edilmiş kaynakların planlanmış amaçlar doğrultusunda etkili, ekonomik ve verimli bir şekilde kullanıldığını, birimimizde iç kontrol sisteminin yeterli ve makul güvenceyi sağladığını bildiririm.
- Bu güvence, harcama yetkilisi olarak sahip olduğum bilgi ve değerlendirmeler, yönetim bilgi sistemleri, iç kontrol sistemi değerlendirme raporları, izleme ve değerlendirme raporları ile denetim raporlarına dayanmaktadır.^[2]
- Bu raporda yer alan bilgilerin güvenilir, tam ve doğru olduğunu beyan ederim.^[3]

(Eğitim Fakültesi Dekanlığı-11.01.2023)

Prof. Dr. RESUL ÇEKİN
Dekan V.