



**AMASYA ÜNİVERSİTESİ**  
**EĞİTİM FAKÜLTESİ**

**2023**

**FAALİYET RAPORU**

**AMASYA ÜNİVERSİTESİ**  
**Eğitim Fakültesi**  
**2023 Yılı Birim Faaliyet Raporu**

**SUNUŞ**

İçinde bulunduğumuz 21. yüzyıl “bilgi çağı” olarak adlandırılırken, bilgi üretme ile yükümlendirilmiş kurumlar da öz görevlerini gözden geçirerek, yeniden yapılanmaya gereksinim duymaktadırlar. Bilginin kanıta dayalı evrensel doğrular ışığında üretildiği biricik kurumsal yapı kuşkusuz üniversitelerdir. Ulusal ve uluslararası boyutta toplumsal yapılarda yaşanan hızlı değişimleri izlemek kadar yönlendirmek görevini de taşıyan üniversitelerin, bu doğrultuda ürettikleri bilgiyi sürekli olarak topluma kazandırması beklenir.-Bu görev, yaşayan ve sürekli gelişen bir yapısal özellik gösteren üniversitelerin, günün gereksinimlerine uygun çağdaş yönetsel teknikleri uygulamaya almaları ile mümkün olabilmektedir.

Ulusal ve uluslararası toplumsal değişim sürecini yakından izlerken, varlığını dayandırdığı öz görevini ve gelecekte ulaşmayı hedeflediği öz görüşünü ve bu çerçevede yeniden yapılandırma çalışmalarını planlayarak bu yolda uygulamaya geçiş planlanmaktadır.

Bu rapor; Eğitim Fakültesi'nin bu kapsamda yapacağı planlama ve uygulama süreci ile elde bulunan veriler değerlendirilecektir. İncancımız ve temel hedefimiz; Fakültemizin demokratik kültürün geliştirilmesi, bilimsel araştırma yapma, yüksek nitelikli insan gücü yetiştirme ve toplumsal yarar sağlama etkinliklerini yürütürken bu amaçla yapacağı her türlü planlama ve uygulama sürecinde, kurumsal duvarların ardında kalmaktan öteye geçerek tüm paydaşları ile ortak ürün verebilir nitelik kazanması olacaktır.

## İÇİNDEKİLER

<b>I- GENEL BİLGİLER</b>
A- Misyon ve Vizyon
B- Yetki, Görev ve Sorumluluklar
C- İdareye İlişkin Bilgiler
1- Fiziksel Yapı
2- Örgüt Yapısı
3- Bilgi ve Teknolojik Kaynaklar
4- İnsan Kaynakları
5- Sunulan Hizmetler
6- Yönetim ve İç Kontrol Sistemi
D- Diğer Hususlar
<b>II- AMAÇ ve HEDEFLER</b>
A- İdarenin Amaç ve Hedefleri
B- Temel Politikalar ve Öncelikler
C- Diğer Hususlar
<b>III- FAALİYETLERE İLİŞKİN BİLGİ VE DEĞERLENDİRMELER</b>
A- Mali Bilgiler
1- Bütçe Uygulama Sonuçları (Kurumsal, fonksiyonel ve ekonomik düzeyde ayrı ayrı düzenlenecektir.)
2- Temel Mali Tablolara İlişkin Açıklamalar
3- Mali Denetim Sonuçları
4- Diğer Hususlar
B- Performans Bilgileri
1- Faaliyet ve Proje Bilgileri
2- Performans Sonuçları Tablosu
3- Performans Sonuçlarının Değerlendirilmesi
4- Performans Bilgi Sisteminin Değerlendirilmesi
5- Diğer Hususlar
<b>IV- KURUMSAL KABİLİYET ve KAPASİTENİN DEĞERLENDİRİLMESİ</b>
A- Üstünlükler
B- Zayıflıklar
C- Değerlendirme
<b>V- ÖNERİ VE TEDBİRLER</b>

## I- GENEL BİLGİLER

### Vizyon

Eđitim bilimleri alanında yapılan kuramsal ve uygulamalı arařtırmalar yoluyla bilgi üretimine katkıda bulunarak; bireylerin eğitim hakları, eşitlik ve insan haklarına saygı temelinde toplumun eğitim sorunlarını irdeleyen, çözüm önerileri geliřtiren ve bu yönde politikaların belirlenmesinde öncü olan; bilgi birikimini ulusal ve uluslararası akademik topluluđun, kamu ve özel kurumların, sivil toplum örgütlerinin ve bireylerin paylaşımına sunan bir fakülte olmaktır.

### Misyon

İnsana, topluma, doğaya duyarlı, kendisinin ve mesleđinin toplumsal, eğitimsel gelişmedeki yerini, rolünü kavramış, mesleki yeterlik ve etik sorumluluk kazanmış; sürekli gelişmeyi bir yaşam biçimi olarak algılayan; bilimsel düşünme ve çalışma biçimini benimsemiş; kamusal yararları gözeten, yaratıcı ve eleştirel düşünebilen öğretmenler yetiřtirmek,

Öğrencilerin eğitimsel sorunları tartışabilecekleri, çözümler üretebilecekleri ve kendilerini özgürce ifade edebilecekleri öğrenme ortamlarını geliřtirmek,

Toplumsal sorumluluklarının bilincinde, akademik çalışmalarında niteliđi önemseyen, disiplinler arası yaklařıma açık, bilgiyi paylaşan, deđerlendirmelerinde akademik ölçütleri esas alan, üretkenliđi ve yaratıcı düşünceyi destekleyen bir ortam oluřturmak ve bunu sürekli kılacak kültürü yerleřtirmek,

Eđitim bilimlerinin çeřitli alt disiplinleri ve diđer toplumsal bilimlerle etkileşim ve işbirliđi içinde ulusal ve uluslararası kongre, sempozyum, panel, konferans, çalıştay vb. toplantılar düzenlemek, kuramsal ve uygulamalı araştırma projeleri gerçekeleřtirmek ve yayın yapmak,

Öğrencilerin, akademik ve idari personelin bilgiye erişimini, iletişim ve etkileşimi kolaylařtıran fiziksel ve teknolojik ortam oluřturmak,

Tüm akademik ve yönetsel etkinliklerin dürüst, açık, demokratik ve katılımcı bir anlayışla yerine getirilmesini sürekli kılmaktır.

## İDAREYE İLİŞKİN BİLGİLER

### 1- FİZİKSEL YAPI

<u>Ünitenin Adı</u>	<u>Akademik Personel Ofisi</u>	<u>İdari Personel Ofisi</u>	<u>Laboratuvar</u>	<u>Anfi</u>	<u>Sınıf</u>	<u>Drama Odası</u>	<u>Yemekhane</u>	<u>Depo</u>
Eğitim A Blok	80	2	2	-	-	-	-	-
Eğitim B. Blok	-	1	5	-	20	-	-	3
Eğitim C. Blok	21	2	5	8	6	1	2	-

### Sosyal Alanlar

#### Kantinler, Kafeteryalar ve Okuma Salonları

Kantin Sayısı : 1 Adet

Kantin Alanı : 230

#### Toplantı – Konferans Salonları

	<b>Kapasitesi 0-50</b>	<b>Kapasitesi 250-Üzeri</b>
<b>Toplantı Salonu</b>	1	-
<b>Konferans Salonu</b>	-	1
<b>Toplam</b>	1	1

### Öğrenci Kulüpleri

Öğrenci Kulüpleri Sayısı: 34

Öğrenci Kulüpleri Alanı: 50 m<sup>2</sup>

### 2- ÖRGÜT YAPISI

Örgüt yapısı, Fakülte Dekanı, Dekan Yardımcıları, Fakülte Sekreteri ve Bağlı Bölümlerden oluşmaktadır.

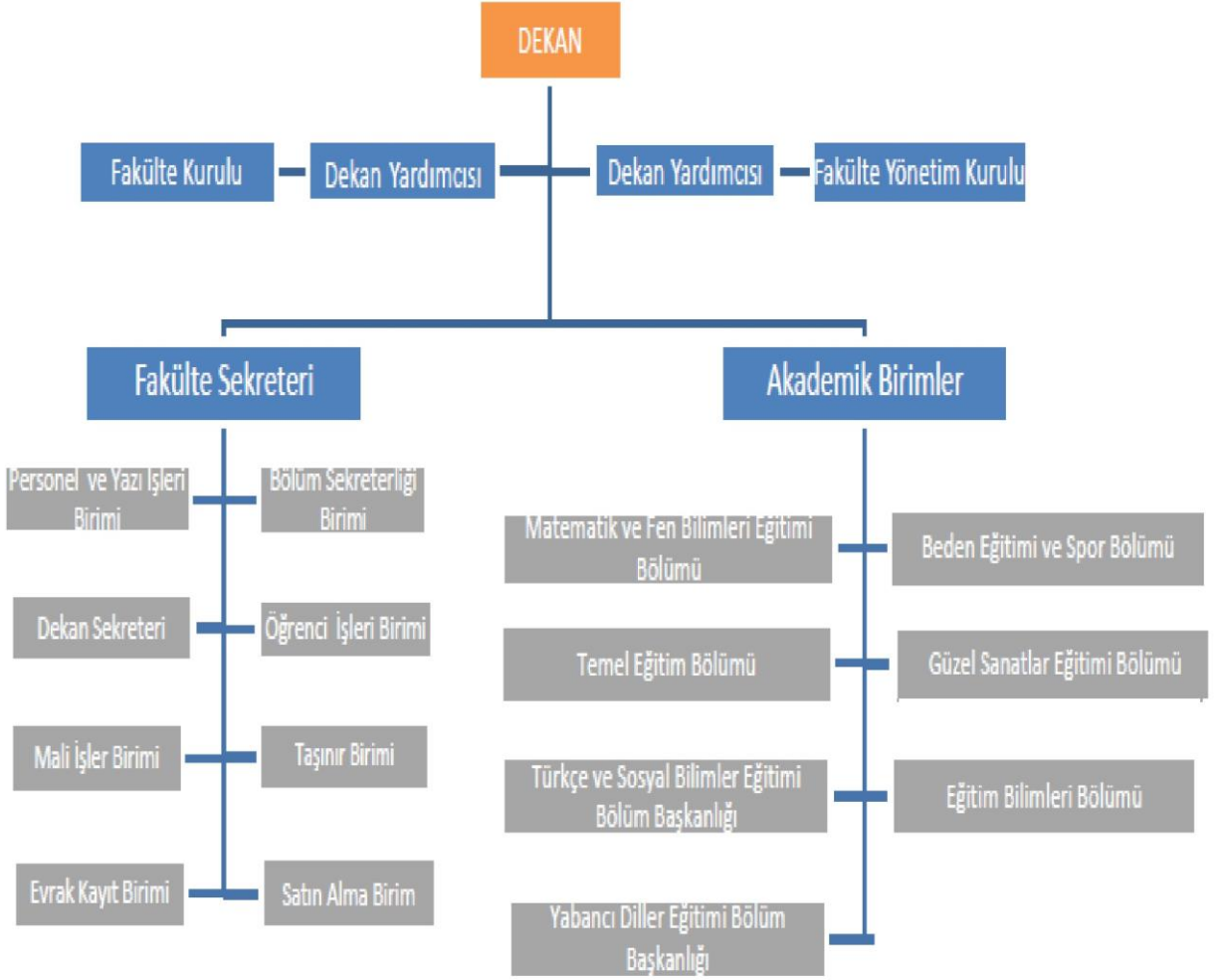

- Dekan V.** : Prof. Dr. Resul ÇEKİN
- Dekan Yrd.** : Doç. Dr. Nurşat BİÇER
- Dekan Yrd.** : Doç. Dr. Kurtuluş ÖZLÜ
- Fakülte Sekreteri** : Fatma Begüm TOKUL

<b>Fakülte Kurulu</b>	<b>Fakülte Yönetim Kurulu</b>
Prof. Dr. Resul ÇEKİN Prof. Dr. Mehmet TOY Prof. Dr. Şafak ULUÇINAR SAĞIR Prof. Dr. Nezahat KANDEMİR Prof. Dr. Kurtuluş ÖZLÜ Prof. Dr. Fatih CAN Dr. Öğr. Üyesi Nihan OSMANAĞAOĞLU Prof. Dr. Meltem AKIN KÖSTERELİOĞLU Prof. Dr. Asım ÇOBAN Prof. Dr. Resul ÇEKİN Prof. Dr. Keziban ORBAY Doç. Dr. Erkan ÇER Doç. Dr. Melike BAŞ Dr. Öğr. Üyesi Ali BİLİCİ	Prof. Dr. Resul ÇEKİN Prof. Dr. Mustafa YEŞİLYURT Prof. Dr. Arzu CANSARAN Prof. Dr. Sevilay KARAMUSTAFAOĞLU Doç. Dr. Ersin TOPÇU Doç. Dr. Nurşat BİÇER Dr. Öğr. Üyesi Emre VURAL

## **FAKÜLTEYE BAĞLI BÖLÜM VE ANABİLİM DALLARI**

### **1. Temel Eğitim Bölümü**

- Okul Öncesi Eğitimi Anabilim Dalı
- Sınıf Eğitimi Anabilim Dalı

### **2. Türkçe ve Sosyal Bilimler Eğitimi Bölümü**

- Sosyal Bilgiler Eğitimi Anabilim Dalı
- Türkçe Eğitimi Anabilim Dalı

### **3. Beden Eğitimi ve Spor Bölümü**

- Beden Eğitimi ve Spor Anabilim Dalı

### **4. Eğitim Bilimleri Bölümü**

- Rehberlik ve Psikolojik Danışmanlık Anabilim Dalı
- Eğitimde Ölçme ve Değerlendirme Anabilim Dalı
- Eğitim Yönetimi Anabilim Dalı
- Eğitim Programları ve Öğretimi Anabilim Dalı
- Öğretim Teknolojileri Anabilim Dalı

### **5. Yabancı Diller Eğitimi Bölümü**

- İngiliz Dili Eğitimi Anabilim Dalı

## 6. Matematik ve Fen Bilimleri Eğitimi Bölümü

- Fen Bilgisi Eğitimi Anabilim Dalı
- Matematik Eğitimi Anabilim Dalı

## 7. Güzel Sanatlar Eğitimi Bölümü

- Müzik Eğitimi Anabilim Dalı
- Resim-İş Eğitimi Anabilim Dalı

### Bölüm ve Anabilim Dalı Başkanları

<b>Yabancı Diller Eğitimi Bölüm Başkanlığı</b>	Doç. Dr. Melike BAŞ
İngiliz Dili Eğitimi Anabilim Dalı	Doç. Dr. Melike BAŞ

<b>Temel Eğitim Bölüm Başkanlığı</b>	Prof. Dr. Asım ÇOBAN
Sınıf Eğitimi Anabilim Dalı	Prof. Dr. Asım ÇOBAN
Okul Öncesi Eğitimi Anabilim Dalı	Dr. Öğr. Üyesi Ela Sümeyye SEÇİM

<b>Türkçe ve Sosyal Bilimler Eğitimi Bölüm Başkanlığı</b>	Doç. Dr. Erkan ÇER
Sosyal Bilgiler Eğitimi Anabilim Dalı	Doç. Dr. Ersin TOPÇU
Türkçe Eğitimi Anabilim Dalı	Doç. Dr. Erkan ÇER

<b>Matematik ve Fen Bilimleri Eğitimi Bölüm Başkanlığı</b>	Prof. Dr. Keziban ORBAY
Fen Bilgisi Eğitimi Anabilim Dalı	Prof.. Dr. Mehmet TOY
Matematik Eğitimi Anabilim Dalı	Prof. Dr. Keziban ORBAY

<b>Eğitim Bilimleri Bölüm Başkanlığı</b>	Prof. Dr. Meltem AKIN KÖSTERELİOĞLU
Eğitim Programları ve Öğretimi Anabilim Dalı	Prof. Dr. İlker KÖSTERELİOĞLU
Eğitim Yönetimi Anabilim Dalı	Prof. Dr. Meltem AKIN KÖSTERELİOĞLU
Rehberlik ve Psikolojik Danışmanlık Anabilim Dalı	Doç. Dr. Burcu KARAŞAR
Eğitimde Ölçme ve Değerlendirme Anabilim Dalı	Doç. Dr. Ümit ÇELEN
Öğretim Teknolojileri Anabilim Dalı	Doç. Dr. Feray Uğur ERDOĞMUŞ

<b>Beden Eğt.ve Spor Bölüm Başkanlığı</b>	Prof. Dr. Resul ÇEKİN
---	-----------------------

<b>Güzel Sanatlar Eğitimi Bölüm Başkanlığı</b>	Dr. Öğr. Üyesi Ali BİLİCİ
Müzik Eğitimi Anabilim Dalı	Dr. Öğr. Üyesi Ali BİLİCİ
Resim-İş Eğitimi Anabilim Dalı	Doç. Dr. Özdemir KARABAY



### 3- Bilgi ve Teknolojik Kaynaklar

Fakültemizde öğrencilerimizin kaynak temininde yararlanabilecekleri 1 kütüphane bulunmaktadır. Kütüphanemizde yaklaşık 12500 kayıtlı kaynak bulunmaktadır.

Ayrıca öğrencilerimizin öğretim faaliyetlerinde kullanabilecekleri, Tepegöz, Slayt makinesi, Bilgisayar, Video, Fotoğraf makinesi, Baskı makinesi, Fotokopi makinesi, ve Bilgisayar Laboratuvarı ve Laboratuvarda sürekli kullanabilecekleri internet bağlantısı bulunmaktadır.

### Donanım Envanteri

	<b>DONANIM ARAÇLARI</b>	<b>SAYISI</b>
<b>BİLGİSAYAR</b>	Masaüstü Bilgisayar	270
	Dizüstü Bilgisayar	92
	Yazıcı	41
<b>DİĞER DONANIM</b>	Tarayıcı	1
	Fax Cihazı	2
	Projeksiyon	37
	Televizyon	3
	Fotokopi Makinesi	4
	Dijital Baskı Makinesi	1
	Klima	30
	Tablet Bilgisayar	1

### 4- İnsan Kaynakları

#### İdari Birim İnsan Kaynakları

<b>S.NO</b>	<b>İSİM</b>	<b>UNVANI</b>	<b>GÖREVİ</b>
1	Fatma Begüm TOKUL	Fakülte Sekreteri	Fakülte Sekreteri
2	Nihal ATABAY	Hemşire	Havuz
3	Engin ŞİMŞEK	Tekniker	Havuz
4	Ayşe UZUNGÜL	Bilgisayar İşletmeni	Dekan Sekreteri
5	Uğur ZENGİN	Bilgisayar İşletmeni	Bölüm Sekreterliği

6	Can ÇEKER	Hizmetli	Muhasebe
7	Mesut KALAYCI	Memur	Taşınır
8	Osman YILMAZ	Bilgisayar İşletmeni	Öğrenci İşleri
9	Sezgin GÖK	Aşçı	Fotokopi
10	Emrah BAĞ	Bilgisayar İşletmeni	Öğrenci İşleri
11	Selda ÖZAY	Bilgisayar İşletmeni	Öğrenci İşleri
12	Elif Özge PEKŞEN	Bilgisayar İşletmeni	Yazı İşleri
13	Şükrettin SoONKAYA	Bilgisayar İşletmeni	Bölüm Sekreterliği
14	Feti AYDIN	Hizmetli	Çay Ocağı
15	Feyzullah KIRTEPE	Memur	Satın Alma
16	Hürrem ÖKSÜZ	Bilgisayar İşletmeni	Havuz
17	Ümran Damla KURT	Bilgisayar İşletmeni	Yazı İşleri
18	Nuri KATAR	Tekniker	Fakülte

### Akademik Birim İnsan Kaynakları

Profesör Dr.	Resul ÇEKİN	Beden Eğt.ve Spor
Profesör Dr.	Recep KÜRKCÜ	Beden Eğt.ve Spor
Doçent Dr.	Serkan ZENGİN	Beden Eğt.ve Spor
Doçent Dr.	Seda SABAH	Beden Eğt.ve Spor
Doç. Dr.	Kurtuluş ÖZLÜ	Beden Eğt.ve Spor
Dr.Öğr.Üyesi	İskender GÜLER	Beden Eğt.ve Spor
Dr. Öğr. Üyesi	İlknur Yazıcılar ÖZÇELİK	Beden Eğt.ve Spor
Öğr.Gör.	Ali Galip YÜCEL	Beden Eğt.ve Spor
Öğr. Gör.	İsmail YOLCU	Beden Eğt.ve Spor
Dr. Öğr. Üyesi	Oguzhan YOLCU	Beden Eğt.ve Spor
Arş. Gör.	Seyyid Burhaneddin FIRAT	Beden Eğt.ve Spor
Profesör Dr.	Recep ÇAKIR	Eğitim Bilimleri
Doç. Dr.	Fatih SALTAN	Eğitim Bilimleri

Arş. Gör.	Esmâ YILDIZ	Eđitim Bilimleri
Dr. Öğr. Üyesi	Muhammed DAĐLI	Eđitim Bilimleri
Doç. Dr.	Volkan KUKUL	Eđitim Bilimleri
Arş. Gör.	Ömer ARSLAN	Eđitim Bilimleri
Profesör Dr.	İlker KÖSTERELİOĐLU	Eđitim Bilimleri
Profesör Dr.	Murat GÖKDERE	Eđitim Bilimleri
Prof. Dr.	Adem BAYAR	Eđitim Bilimleri
Doçent Dr.	Mehmet KARA	Eđitim Bilimleri
Dr.Öğr.Üyesi	Hale YETİM	Eđitim Bilimleri
Dr.Öğr.Üyesi	Şenay YAPICI	Eđitim Bilimleri
Dr.Öğr.Üyesi	Uğur Ferhat ERMİŞ	Eđitim Bilimleri
Dr. Öğr. Üyesi	Yeliz ÇELEN	Eđitim Bilimleri
Öğr. Gör.	Mehmet YAPICI	Eđitim Bilimleri
Profesör Dr.	Ahmet ÜSTÜN	Eđitim Bilimleri
Profesör Dr.	Meltem A. KÖSTERELİOĐLU	Eđitim Bilimleri
Dr.Öğr.Üyesi	Safiye Çiğdem GÖREN	Eđitim Bilimleri
Dr.Öğr.Üyesi	Dilara Çaycı KARAKÖSE	Eđitim Bilimleri
Dr.Öğr.Üyesi	Şerafettin GEDİK	Eđitim Bilimleri
Doçent Dr.	Müjgan ZOBU	Eđitim Bilimleri
Dr.Öğr.Üyesi	Mustafa YILDIZ	Eđitim Bilimleri
Doç. Dr.	Ümit ÇELEN	Eđitim Bilimleri
Dr.Öğr.Üyesi	Mehmet FİLİZ	Eđitim Bilimleri
Dr.Öğr.Üyesi	Hasan Aykut KARABOĐA	Eđitim Bilimleri
Dr.Öğr.Üyesi	Keziban KILIÇ TOPAL	Eđitim Bilimleri
Doçent Dr.	Burcu KARAŞAR	Eđitim Bilimleri
Dr.Öğr.Üyesi	Erdoğan BOZKURT	Eđitim Bilimleri
Dr.Öğr.Üyesi	Erol ATA	Eđitim Bilimleri
Dr.Öğr.Üyesi	Nurten TOPÇU	Eđitim Bilimleri
Dr.Öğr.Üyesi	Nihan OSMANAĐAOĐLU	Eđitim Bilimleri
Dr.Öğr.Üyesi	Sare Terzi İLHAN	Eđitim Bilimleri

Dr.Öğr.Üyesi	Ümre KAYNAK	Eğitim Bilimleri
Dr.Öğr.Üyesi	Semih KAYNAK	Eğitim Bilimleri
Dr. Öğr. Üyesi	Fatma İNCEMAN KARA	Eğitim Bilimleri
Arş. Gör.	Edip Şevki KESKİNER	Eğitim Bilimleri
Doç. Dr.	Ertuğrul ŞAHİN	Eğitim Bilimleri
Arş.Gör.	Hilal Özden ÇON	Eğitim Bilimleri
Profesör Dr.	Arzu CANSARAN	Matematik ve Fen Bilimleri Eğitimi
Profesör Dr.	Nezahat KANDEMİR	Matematik ve Fen Bilimleri Eğitimi
Profesör Dr.	Orhan KARAMUSTAFAOĞLU	Matematik ve Fen Bilimleri Eğitimi
Profesör Dr.	Sevilay KARAMUSTAFAOĞLU	Matematik ve Fen Bilimleri Eğitimi
Profesör Dr.	Telhat ÖZDOĞAN	Matematik ve Fen Bilimleri Eğitimi
Prof. Dr.	Mehmet TOY	Matematik ve Fen Bilimleri Eğitimi
Öğr.Gör.	Resul KÖSEOĞLU	Matematik ve Fen Bilimleri Eğitimi
Dr. Öğr. Üyesi	Ayşe Gül ÖZAŞKIN ARSLAN	Matematik ve Fen Bilimleri Eğitimi
Arş. Gör.	Miyase TUTAR	Matematik ve Fen Bilimleri Eğitimi
Dr. Öğr. Üyesi	Şeyma IRMAK	Matematik ve Fen Bilimleri Eğitimi
Profesör Dr.	Keziban ORBAY	Matematik ve Fen Bilimleri Eğitimi
Profesör Dr.	Mustafa KANDEMİR	Matematik ve Fen Bilimleri Eğitimi
Profesör Dr.	Aslıhan SEZGİN	Matematik ve Fen Bilimleri Eğitimi
Dr.Öğr.Üyesi	Biröl TEKİN	Matematik ve Fen Bilimleri Eğitimi
Dr.Öğr.Üyesi	Hüseyin DEMİR	Matematik ve Fen Bilimleri Eğitimi
Dr.Öğr.Üyesi	Nida EMÜL	Matematik ve Fen Bilimleri Eğitimi
Dr.Öğr.Üyesi	Beyda TOPAN	Matematik ve Fen Bilimleri Eğitimi
Öğr.Gör.	Müberra KAZANCIOĞLU	Matematik ve Fen Bilimleri Eğitimi
Arş. Gör.	Nazmiye AKYAZI	Matematik ve Fen Bilimleri Eğitimi
Doç. Dr.	Salih DEĞİRMENCİ	Matematik ve Fen Bilimleri Eğitimi
Doç. Dr.	Melike BAŞ	Yabancı Diller Eğitimi
Doç. Dr.	Ayfer Su BERGİL	Yabancı Diller Eğitimi
Dr. Öğr. Üyesi	Hayriye AVARA	Yabancı Diller Eğitimi

Dr. Öğr. Üyesi	Gamze ERDEM COŞGUN	Yabancı Diller Eğitimi
Öğr. Gör.	Muhammet ÖCEL	Yabancı Diller Eğitimi
Arş. Gör.	Ali ANAÇ	Yabancı Diller Eğitimi
Dr.Öğr.Üyesi	Nail DEMİRCİOĞLU	Güzel Sanatlar Eğitimi Bölümü
Dr.Öğr.Üyesi	Ali BİLİCİ	Güzel Sanatlar Eğitimi Bölümü
Dr.Öğr.Üyesi	Burcu Akbulut BİLİCİ	Güzel Sanatlar Eğitimi Bölümü
Arş.Gör.	Betül TOPRAK	Güzel Sanatlar Eğitimi Bölümü
Doç. Dr.	Özdemir KARABAY	Güzel Sanatlar Eğitimi Bölümü
Dr.Öğr.Üyesi	İlyas SEVİNDİK	Güzel Sanatlar Eğitimi Bölümü
Arş.Gör.	Esra AVCI KURT	Güzel Sanatlar Eğitimi Bölümü
Dr. Öğr. Üyesi	Aysel GÜNEY TÜRKEÇ	Güzel Sanatlar Eğitimi Bölümü
Prof. Dr.	Cengiz YILDIRIM	Temel Eğitim
Dr.Öğr.Üyesi	Davut ELMACI	Temel Eğitim
Doç. Dr.	Önder İDİL	Temel Eğitim
Dr.Öğr.Üyesi	Songül PEKTAŞ	Temel Eğitim
Dr.Öğr.Üyesi	Ela Sümeyye SEÇİM	Temel Eğitim
Öğr.Gör.	Tuncay DEMİRTAŞ	Temel Eğitim
Profesör Dr.	Asım ÇOBAN	Temel Eğitim
Profesör Dr.	Şafak ULUÇINAR SAĞIR	Temel Eğitim
Profesör Dr.	Mustafa YEŞİLYURT	Temel Eğitim
Prof. Dr.	Murat KURT	Temel Eğitim
Doçent Dr.	Gülbin Zeren NALINCI	Temel Eğitim
Doçent Dr.	Hasan BALTACI	Temel Eğitim
Dr.Öğr.Üyesi	Neşe KUTLU ABU	Temel Eğitim
Dr.Öğr.Üyesi	Rumiye ARSLAN	Temel Eğitim
Arş.Gör. Dr.	İdris AKTAŞ	Temel Eğitim
Arş. Gör.	Meram UZUNDAL	Temel Eğitim
Arş.Gör.	Murat BAŞGÜL	Temel Eğitim
Profesör Dr.	Emine ALTUNAY ŞAM	Türkçe ve Sosyal Bilimler Eğitimi Bölümü

Doçent Dr.	Ersin TOPÇU	Türkçe ve Sosyal Bilimler Eğitimi Bölümü
Doçent Dr.	Nazan KAHRAMAN	Türkçe ve Sosyal Bilimler Eğitimi Bölümü
Doçent Dr.	Gönül Türkan DEMİR	Türkçe ve Sosyal Bilimler Eğitimi Bölümü
Doçent Dr.	Mustafa KILINÇ	Türkçe ve Sosyal Bilimler Eğitimi Bölümü
Doçent Dr.	Turgut İLERİ	Türkçe ve Sosyal Bilimler Eğitimi Bölümü
Dr.Öğr.Üyesi	Alpay AKSİN	Türkçe ve Sosyal Bilimler Eğitimi Bölümü
Dr.Öğr.Üyesi	Gökhan ABANOZ	Türkçe ve Sosyal Bilimler Eğitimi Bölümü
Dr.Öğr.Üyesi	Önder ERYILMAZ	Türkçe ve Sosyal Bilimler Eğitimi Bölümü
Öğr.Gör.	Nusret KASAP	Türkçe ve Sosyal Bilimler Eğitimi Bölümü
Arş.Gör.	Oğuz SEYHAN	Türkçe ve Sosyal Bilimler Eğitimi Bölümü
Arş.Gör.	Turgay ÇINGIRDAKLI	Türkçe ve Sosyal Bilimler Eğitimi Bölümü
Doçent Dr.	Erkan ÇER	Türkçe ve Sosyal Bilimler Eğitimi Bölümü
Doçent Dr.	Nurşat BİÇER	Türkçe ve Sosyal Bilimler Eğitimi Bölümü
Doçent Dr.	Avni ERDEMİR	Türkçe ve Sosyal Bilimler Eğitimi Bölümü
Doçent Dr.	Fatih CAN	Türkçe ve Sosyal Bilimler Eğitimi Bölümü
Dr.Öğr.Üyesi	Hüsniye MAYADAĞLI	Türkçe ve Sosyal Bilimler Eğitimi Bölümü
Dr.Öğr.Üyesi	Emre VURAL	Türkçe ve Sosyal Bilimler Eğitimi Bölümü
Öğr.Gör.	İsa ÇOLAKER	Türkçe ve Sosyal Bilimler Eğitimi Bölümü
Öğr. Gör.	Yasemin ÖZGEN	Türkçe ve Sosyal Bilimler Eğitimi Bölümü
Dr. Öğr. Üyesi	Erhan ÇAPOĞLU	Türkçe ve Sosyal Bilimler Eğitimi Bölümü
Arş.Gör.	Murat AYDIN	Türkçe ve Sosyal Bilimler Eğitimi Bölümü

### Memur Personelin Hizmet Sınıflarına Göre Dağılımı

Hizmet Sınıfları	Personel Sayısı
Genel İdare Hizmetler	10
Teknik Hizmetler	2
Yardımcı Hizmetler	2

Sağlık Hizmetler	1
4/B Çalışanlar	2

### **5- Sunulan Hizmetler**

Fakültemiz Milli Eğitim Bakanlığına öğretmen yetiştiren bir kurumdur. Bu nedenle Öğretmenliğe yönelik eğitim hizmeti sunulmaktadır.

### **6- Yönetim ve İç Kontrol Sistemi**

#### **Yönetim**

- Dekan V. : Prof. Dr. Resul ÇEKİN  
Dekan Yrd. : Doç. Dr. Nurşat BİÇER  
Dekan Yrd. : Doç. Dr. Kurtuluş ÖZLÜ  
Fakülte Sek. : Fatma Begüm TOKUL

#### **İç Kontrol Sistemi**

1. İç kontrol sisteminin kurulması, standartlarının uygulanması ve geliştirilmesi konularında çalışmalar yapmak,
2. İdarenin görev alanına ilişkin konularda standartlar hazırlamak,
3. Ön malî kontrol görevini yürütmek,
4. Amaçlar ile sonuçlar arasındaki farklılığı giderici ve etkililiği artırıcı tedbirler önermek.

### **D- Diğer Hususlar**

## **II- AMAÇ ve HEDEFLER**

### **A- İdarenin Amaç ve Hedefleri**

1. Eğitim-Öğretim kalitesini artırmak ve nitelikli mezunlar yetiştirmek,

2. Eğitim-öğretimin kalitesini artırarak araştıran, sorgulayan ve değer üreten nitelikli bireyler yetiştirmek,
3. Eğitime, topluma ve bilimsel mükemmelliğe katkı sağlayacak bilimsel araştırmalar yapmak,
4. Öğrenci, çalışan ve Fakültemiz yerleşkesini kullanan diğer paydaşların yaşam kalitesini artırmak,
5. Daha etkin çalışan bir örgütsel yapının oluşturulması.
6. Kurumsal kimliğin ve motivasyonun güçlendirilmesi.
7. Eğitimin ve öğretimin yapısının geliştirilmesi.
8. Kaynak geliştirme.
9. Eğitimde kalite, rekabet, verimlilik artırmaya yönelik olarak gerekli tedbirler alınacaktır.
10. Eğitim müfredatı gözden geçirilerek gerekli güncellemelere devam edilecek, ihtiyaç duyulan alanlarda hizmet içi eğitim faaliyetleri yapılacaktır.
11. Eğitimde etkin bir yönlendirme sistemi kurulacaktır.
12. Eğitim birimlerimizin donanım ihtiyacı karşılanacak, fiziki altyapı geliştirilecektir.
13. Eğitimde bilgi teknolojilerinin kullanımı yaygınlaştırılacak ve etkin hale getirilecektir.

### **B- Temel Politikalar ve Öncelikler**

1. Teknolojik gelişmelerden faydalanmak,
2. Öğrencilerin Eğitim-Öğretime aktif katılımını sağlamak,
3. Öğrenciler için seminer, konferans ve kurslar düzenlemek,
4. Öğrencilere yönelik spor etkinlikleri düzenlemek,
5. Öğrencilere yönelik Rehberlik-Danışmanlık hizmeti vermek,
6. Öğrencilerin bilgi ve kaynağa ulaşımını sağlamak,
7. Sınıflarda teknik yapılandırmayı sağlamak,

### **C- Diğer Hususlar**

1. Bilgisayar deneyliği kurmak,
2. Eksiklikleri tamamlamak,
3. Ölçme değerlendirilmede aktif katılım sağlayıcı düzenlemeler yapmak,
4. Haftalık seminerler düzenlemek,
5. Aylık konferanslar düzenlemek,
6. İngilizce kursu düzenlemek,
7. Kütüphaneyi geliştirmek,



### **III- FAALİYETLERE İLİŞKİN BİLGİ VE DEĞERLENDİRMELER**

#### **A- Mali Bilgiler**

##### **1. Bütçe Uygulama Sonuçları**

Fakültemizle ilgili harcama kalemlerine 2022 Mali yılında ayrılan ödeneklerin dağıtım ve kullanımını gösterir tablo aşağıda sunulmuştur.

**EĞİTİM FAKÜLTESİ**  
**2023 YILI BÜTÇE TERTİPLERİN ÖDENEK DURUM LİSTESİ**  
EĞİTİM FAKÜLTESİ

	ALTPROGRAM	FAALİYET	ALT FAALİYET	TERTİP	KBÖ	EKLENEN	DÜŞÜLEN	TOPLAM ÖDENEK	SERBEST	BLOKE	ÖDENEK GÖNDERME	TENKİS	TOPLAM ÖDENEK GÖNDERME	KULLANILABİLİR ÖDENEK GÖNDERME	HARCAMA (AVANS DAHİL)	KALAN	TOPLAM ÖDENEK-HARCAMA	KURUM İÇİ AKTARMA	YEDEKTEN AKTARMA	KURUM İÇİ DÜŞÜLEN
62. YÖKSEKÖĞRETİM	239-ÖN LİSANS EĞİTİMİ, LİSANS EĞİTİMİ VE LİSANSÜSTÜ EĞİTİM	756- Yükseköğretim Kurumları Birinci Öğretim	0-	62.239.756.0-0469.0025-02-01.01	52.043.000,00	22.202.000,00	15.391.000,00	58.854.000,00	58.854.000,00	0,00	74.245.000,00	-15.391.000,00	58.854.000,00	0,00	58.852.105,95	1.894,05	1.894,05	0,00	0,00	0,00
				62.239.756.0-0469.0025-02-01.01.10.01											4.622.739,49					
				62.239.756.0-0469.0025-02-01.01.10.02											12.038.831,04					
				62.239.756.0-0469.0025-02-01.01.20.01											21.671.714,48					
				62.239.756.0-0469.0025-02-01.01.30.01											18.780.005,71					
				62.239.756.0-0469.0025-02-01.01.40.01											4.76.763,16					
				62.239.756.0-0469.0025-02-01.01.50.01											36.498,39					
				62.239.756.0-0469.0025-02-01.01.50.03											1.225.533,68					
				62.239.756.0-0469.0025-02-01.04	20.000,00	0,00	0,00	20.000,00	20.000,00	0,00	20.000,00	0,00	20.000,00	0,00	0,00	20.000,00	20.000,00	0,00	0,00	0,00
				62.239.756.0-0469.0025-02-02.01	7.810.000,00	1.525.000,00	2.089.000,00	7.246.000,00	7.246.000,00	0,00	9.335.000,00	-2.089.000,00	7.246.000,00	0,00	7.236.851,66	9.148,34	9.148,34	0,00	0,00	0,00
				62.239.756.0-0469.0025-02-02.01.10.01											4.475.751,80					
				62.239.756.0-0469.0025-02-02.01.10.02											2.761.099,86					
				62.239.756.0-0469.0025-02-02.04	22.000,00	0,00	0,00	22.000,00	22.000,00	0,00	22.000,00	0,00	22.000,00	0,00	0,00	22.000,00	22.000,00	0,00	0,00	0,00
				62.239.756.0-0469.0025-02-03.02	1.857.000,00	2.568.000,00	900.600,00	3.524.400,00	3.524.400,00	0,00	3.829.400,00	-305.000,00	3.524.400,00	0,00	3.483.184,96	41.215,04	41.215,04	0,00	0,00	0,00
				62.239.756.0-0469.0025-02-03.02.20.01											12.694,89					
				62.239.756.0-0469.0025-02-03.02.30.01											1.521.231,19					
				62.239.756.0-0469.0025-02-03.02.30.03											1.833.618,88					
				62.239.756.0-0469.0025-02-03.02.90.90											115.640,00					
				62.239.756.0-0469.0025-02-03.03.10	8.000,00	0,00	8.000,00	0,00	0,00	0,00	8.000,00	-8.000,00	0,00	0,00	0,00	0,00	0,00	0,00	0,00	0,00
				62.239.756.0-0469.0025-02-03.03.20	3.000,00	77.000,00	0,00	80.000,00	80.000,00	0,00	80.000,00	0,00	80.000,00	0,00	79.530,40	469,60	469,60	0,00	0,00	0,00
				62.239.756.0-0469.0025-02-03.03.20.01											79.530,40					
				62.239.756.0-0469.0025-02-03.03.05	4.000,00	3.500,00	0,00	7.500,00	7.500,00	0,00	7.500,00	0,00	7.500,00	0,00	6.512,75	987,25	987,25	0,00	0,00	0,00
				62.239.756.0-0469.0025-02-03.03.20.02											6.512,75					
				62.239.756.0-0469.0025-02-03.03.07	2.000,00	0,00	0,00	2.000,00	2.000,00	0,00	2.000,00	0,00	2.000,00	0,00	0,00	2.000,00	2.000,00	0,00	0,00	0,00
				62.239.756.0-0469.0025-02-03.08	8.000,00	0,00	0,00	8.000,00	8.000,00	0,00	8.000,00	0,00	8.000,00	0,00	0,00	8.000,00	8.000,00	0,00	0,00	0,00
				<b>TOPLAM</b>	<b>61.777.000,00</b>	<b>26.375.500,00</b>	<b>18.388.600,00</b>	<b>69.763.900,00</b>	<b>69.763.900,00</b>	<b>0,00</b>	<b>87.556.900,00</b>	<b>-17.793.000,00</b>	<b>69.763.900,00</b>	<b>0,00</b>	<b>69.658.185,72</b>	<b>105.714,28</b>	<b>105.714,28</b>	<b>0,00</b>	<b>0,00</b>	<b>0,00</b>

Fakültemizde tüm tasarruf tedbirleri çerçevesinde en iyi şekilde hizmet sunulmaya çalışılmıştır. Hizmet sunulan idari personel-akademik personel-öğrenci sayılarımız, harcama kalemlerine ayrılan ödeneklerimiz incelendiğinde Fakültemize ayrılan ödeneklerin yetersiz kaldığı görülecektir.

Fakültemiz akademik personelin bilimsel çalışmalar ile ilgili toplantı, konferans, seminerlere katılabilmeleri için başka üniversitelerden davet edilen öğretim elemanlarının yolluk ve gündelik giderlerinin karşılanmasında ödenek yetersizliği dolayısıyla bazı kısıtlamalara gidilmek zorunda kalınmıştır.

### 3- Mali Denetim Sonuçları

5018 Sayılı Kamu Mali Yönetimi ve Kontrol Kanununun 41. Maddesi gereği Fakültemiz tarafından yapılan harcamalar ile ilgili hesaplar ve bunlara ilişkin belgeler, her yıl Türkiye Büyük Millet Meclisi adına Türkiye Büyük Millet Meclisi Başkanlık Divanı tarafından görevlendirilen ve gerekli mesleki niteliklere sahip denetim elemanlarından oluşan bir komisyon tarafından denetlenir.

### 1- Faaliyet ve Proje Bilgileri

#### B- Performans Bilgileri

NO	Proje No	Proje Yürütücüsünün Adı-Soyadı	Projenin Adı	Bütçesi	Başlama Tarihi
1	SEB-BAP 20-0211	Prof. Dr. Murat KURT	“Amasya Üniversitesi Kalite Kültürünün Geliştirilmesin de Yaşanan Sorunlar ve Çözüm Önerilerine Dönük Paydaş Görüşlerinin Belirlenmesi”	13.215,36	2023 Yılından İtibaren Devam Eden Proje

## IV- KURUMSAL KABİLİYET ve KAPASİTENİN DEĞERLENDİRİLMESİ

### A- Üstünlükler

1. Yapabileceklerimiz
2. Bilgimiz, deneyimimiz
3. Yenilikçi yaklaşımlarımız
4. Lokasyonumuz, coğrafi yerimiz
5. Yönetim anlayışımız vb.
6. Alanında uzman, genç, dinamik, nitelikli, güçlü, istekli, yeniliğe açık, kaliteli, rekabetçi ve işbirliği yapan yetenekli kadromuzun olması,
7. Kurumsallaşmış ve hiyerarşik bir yapıyla, yönetim tarafından alınan kararların, en küçük birimlere kadar etkin bir şekilde uygulanmasının sağlanabilmesi,
8. Katılımcı yönetim tarzının benimsenmiş olması,
9. Akademik ve idari personel arasında güçlü iletişim ve işbirliği ortamının bulunması,
10. Ekip çalışması yapılabilmesi,
11. Üst yönetimin uluslararası yayınları ve uluslararası programlara katılımı ve araştırmayı özendirmeye yönelik desteği,
12. Öğrencilerin yönetim ve öğretim elemanları ile güçlü etkileşim ve iletişimde bulunabilmeleri,
13. Ulusal ve uluslararası projelere destek olacak projeleri, objektif ve saydam bir şekilde finanse edecek birimlerin varlığı (BAP),
14. Bilgi paylaşımını benimseyen düşünce anlayışı
15. Öğreti odaklı öğrenci merkezli eğitim ortamının varlığı,

### B- Zayıflıklar

1. Nakit akışımız
2. Akreditasyon vb. eksiklikler
3. Kaynaklarımız
4. Personel yetersizliği,
5. Ek finans kaynağı oluşturma imkânlarının yetersizliği,
6. Sosyal ve kültürel aktivitelerin yetersizliği,

## **C- Deęerlendirme**

Fakültemize yeni Öğretim Elemanlarının atanması akademik personel eksiklięimizi çok aza indirmiştir.

Fakültemizin fiziksel alanlarının genişlemesi, akademik personel sayısının artması, personel nakilleri gibi nedenlerden dolayı idari bürolarımızda çalışacak elemana ihtiyaç duyulmaktadır.

Fakültemizde görevli akademik, idari ve öğrencilerimize hizmet vermek üzere doktor ihtiyacımız bulunmaktadır.

## **V- ÖNERİ VE TEDBİRLER**

Fakültemizin gelişebilmesi ve mezun öğrencilerimizin kendi meslek alanlarında gelişebilmeleri ve saygın üniversite mezunları içerisinde yer alabilmeleri için, özellikle fiziki altyapı eksiklięi ve öğretim üyesi eksiklięinin en kısa zamanda giderilmesi gerekmektedir.

Söz konusu eksikliklerin giderilmesi için ilgili bakanlıklarca çağın gereklerine uygun, harcanabilir yeterli bütçe kaynaklarının konması gerekmektedir.

## Harcama Yetkilisinin İç Kontrol Güvence Beyanı

### İÇ KONTROL GÜVENCE BEYANI<sup>1</sup>

Harcama yetkilisi olarak görev ve yetkilerim çerçevesinde;

Harcama Birimimizce gerçekleştirilen iş ve işlemlerin idarenin amaç ve hedeflerine, iyi malî yönetim ilkelerine, kontrol düzenlemelerine mevzuata uygun bir şekilde gerçekleştirildiğini, birimimize bütçe ile tahsis edilmiş kaynakların planlanmış amaçlar doğrultusunda etkili, ekonomik ve verimli bir şekilde kullanıldığını, birimimizde iç kontrol sisteminin yeterli ve makul güvenceyi sağladığını bildiririm.

Bu güvence, harcama yetkilisi olarak sahip olduğum bilgi ve değerlendirmeler, yönetim bilgi sistemleri, iç kontrol sistemi değerlendirme raporları, izleme ve değerlendirme raporları ile denetim raporlarına dayanmaktadır.<sup>2</sup>

Bu raporda yer alan bilgilerin güvenilir, tam ve doğru olduğunu beyan ederim.<sup>3</sup> (03.01.2024)

  
**Prof. Dr. Resul ÇEKİN**  
**Dekan V.**

<sup>1</sup> Harcama yetkilileri tarafından imzalanan iç kontrol güvence beyanı birim faaliyet raporlarına eklenir.

<sup>2</sup> Yıl içerisinde harcama yetkilisi değişmişse "benden önceki harcama yetkilisi/yetkililerinden almış olduğum bilgiler" ibaresi de eklenir.

<sup>3</sup> Harcama yetkilisinin herhangi bir çekincesi varsa bunlar liste olarak bu beyana eklenir ve beyanın bu çekincelerle birlikte dikkate alınması gerektiği belirtilir.